

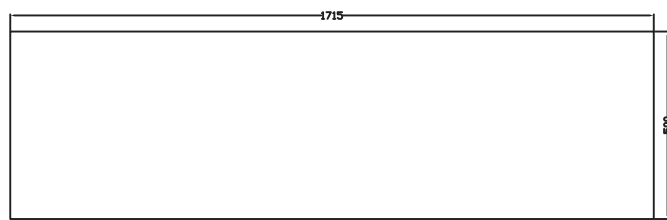

# BANCO ROMANO

El banco Romano es una pieza de Hº Aº de diseño tradicional. Rememora la época de antaño cuando el mismo se hacía en mármol. De fina estética y acabado. Las caracolas que hacen de sostén le dan un toque de distinción.



PLANTA

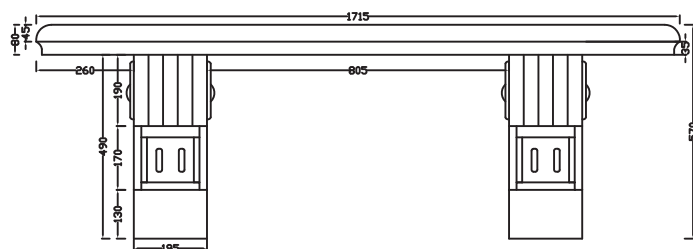

VISTA FRENTE

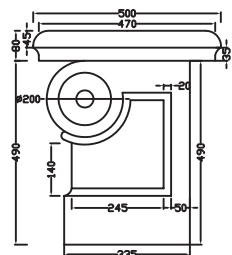

VISTA LATERAL

**Tamaño:**

1715 x 50 x 57 cm

**Peso:**

321 Kg

**Color:**

- Gris Hormigón  
- Blanco

NOTAS: \_\_\_\_\_  
 \_\_\_\_\_  
 \_\_\_\_\_  
 \_\_\_\_\_