

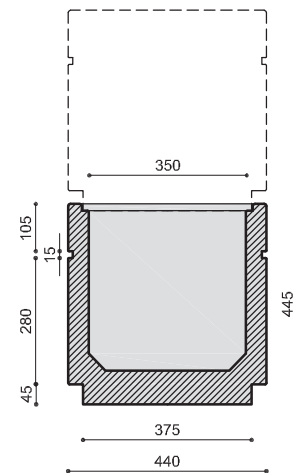

MACETERO ROSARIO

Los maceteros Rosario son de la familia del Banco Rosario. Se produce en dos texturas, lisa o con la piedra expuesta para que puedan hacer familia con los bancos que acompañan el espacio. Los mismos son apilables lo que permite jugar con diferentes alturas y dar movimiento al espacio.

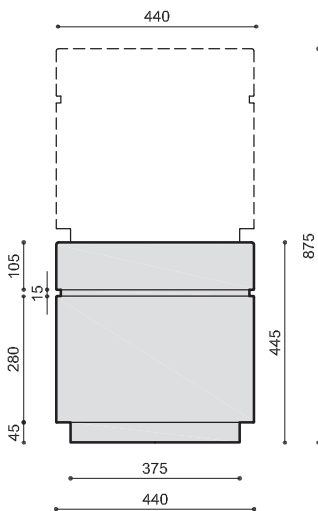
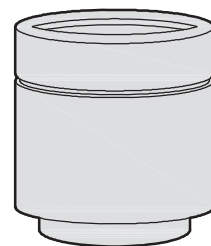
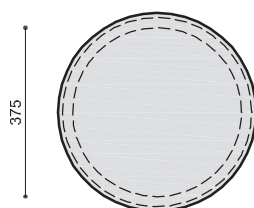
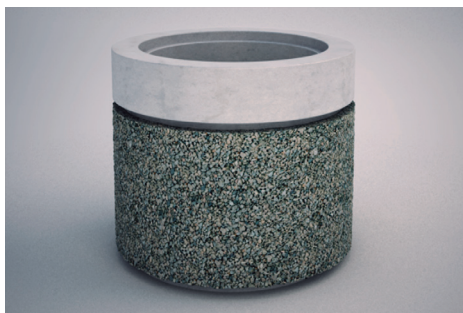

Tamaño:

440 x 440 x 445 mm

Peso:

76 KG. (Capacidad de apilamiento 3 módulos)

Color:

Hormigón natural, arenado y pigmentado.

NOTAS: _____

